

SATURNO L



ES Tubo de PVC-P de color verde transparente con espiral de refuerzo de PVC rígido antichoque de color marfil. Superficie interna lisa y superficie externa semilisa. Ligero y maneable. Muy resistente al aplastamiento, a los agentes atmosféricos y a numerosas substancias químicas.

- Para riego, aspiración y transporte de líquidos en general y soluciones usadas en el sector agrícola.

EN Transparent green PVC-P hose reinforced with an ivory anti-shock and crush resistant rigid PVC spiral. Inside surface smooth, light corrugation outside. Easy to handle and flexible, resistant to crushing, weathering and to most chemicals.

- Excellent in agriculture, for irrigation, suction and spreading of fertilisers, insecticides and liquids commonly used in the sector; suitable to be used on liquid manure spreaders.

CÓD. XL 01
Ø mm 19-200

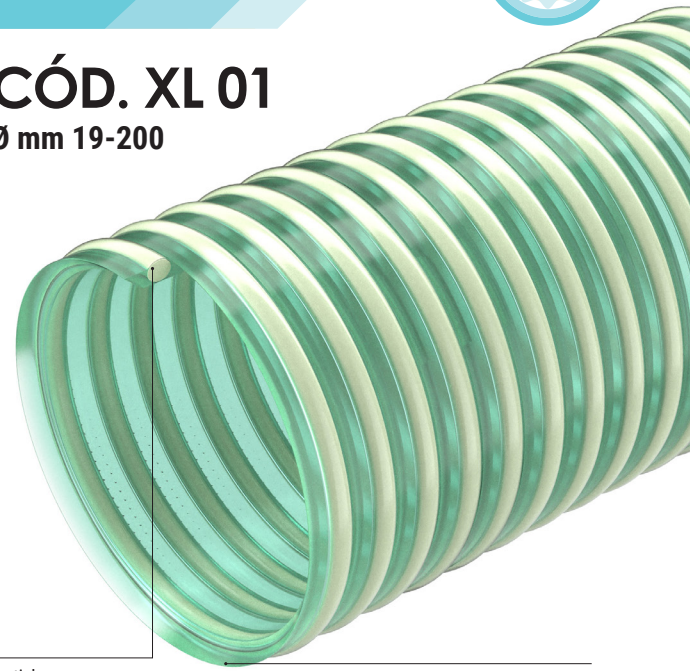

Espirales de PVC rígido antichoque
Anti-shock rigid PVC spiral

Tubo en PVC-P
PVC-P hose

FICHA TÉCNICA · TECHNICAL DATA	CÓDIGO	Ø INT.	MIN ESP.	MAX ESP.	PESO	P.T.	P.R.	VACIO	R. CURVATURA	LG. ROLLO	VOL.
	CODE	Ø INT.	MIN WALL TH.	MAX WALL TH.	WEIGHT	W.P.	B.P.	VACUUM	BENDING	COIL LGTH.	VOL.
		mm	mm	mm	g/m	bar	bar	m H ₂ O	mm	m	m ³
	XL010190000000*	19,1	2,2	2,9	200	5	15	6	110	50	0,046
	XL010200000000	20	2,2	2,9	210	5	15	6	110	50	0,048
	XL010220000000*	22	2,3	3	240	5	15	6	130	50	0,061
	XL010250000000	25	2,3	3	270	5	15	6	140	50	0,078
	XL010255000000*	25,5	2,3	3	280	5	15	6	140	50	0,079
	XL010300000000	30	2,3	3,1	330	5	15	6	170	50	0,116
	XL010320000000	31,8	2,4	3,2	360	5	15	6	180	50	0,122
	XL010325000000*	32,5	2,4	3,2	370	5	15	6	180	50	0,124
	XL010350000000*	35	2,5	3,3	410	5	15	6	195	50	0,133
	XL010380000000	38,1	2,6	3,4	460	5	15	6	210	50	0,172
	XL010390000000*	39	2,6	3,4	470	5	15	6	215	50	0,176
	XL010400000000	40	2,6	3,5	490	5	15	6	220	50	0,180
	XL010450000000*	45	2,7	3,6	570	5	15	6	250	50	0,234
	XL010500000000	50	3	4	710	5	15	6	270	50	0,251
	XL010520000000	50,8	3	4	720	5	15	6	270	50	0,254
	XL010550000000*	55	3	4	780	5	15	6	310	50	0,363
	XL010570000000*	57	3	4	800	5	15	6	310	50	0,374
	XL010600000000	60	3	4,2	870	5	15	6	330	50	0,394
	XL010630000000	63,5	3	4,2	920	5	15	6	350	50	0,414
	XL010650000000*	65	3,1	4,3	970	5	15	6	360	50	0,636
	XL010700000000*	70	3,2	4,5	1050	4	12	6	450	50	0,683
	XL010750000000*	75	3,3	4,6	1160	4	12	6	500	50	0,727
	XL010760000000	76,2	3,3	4,6	1180	4	12	6	500	50	0,738
	XL010800000000	80	3,6	5	1350	4	12	6	550	50	0,778
	XL010900000000*	90	4,2	6	1870	3	9	6	630	30	0,588
	XL011000000000	100	4,6	6,4	2210	3	9	6	710	30	0,866
	XL011020000000	102	4,6	6,4	2250	3	9	6	710	30	0,882
	XL011100000000*	110	5	6,7	2560	3	9	6	720	30	1,264
	XL011200000000*	120	5	6,8	2810	3	9	6	730	30	1,368
	XL011270000000*	127	5,1	6,9	3030	3	9	6	740	30	1,442
	XL011500000000*	151,5	5,9	7,8	4160	3	9	6	800	20	1,337
	XL011520000000*	152,4	5,9	7,8	4180	3	9	6	800	20	1,344
	XL012000000000*	200	6,5	10	6510	2	6	4,5	1000	10	1,760

JP en stock
available on stock

2,2-6,5
+60°C
-10°C

ARTÍCULOS DE LA MISMA SERIE
ITEMS IN THE SAME SERIES

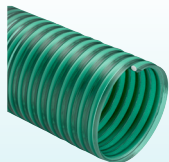

SATURNO L SE (cód. XL 06) p.76

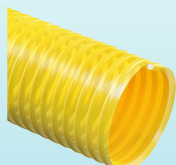

SATURNO YELLOW (cód. SY) p.106

*Disponibile bajo pedido, para cantidades a convenir con el departamento de ventas.
*Available on request, contact our sales office for more info and quantities.
Los datos técnicos indicados se midieron a 23°C y 50% de humedad.
The technical data here reported have been measured at 23°C with 50% humidity.