ARIANNA 20 BAR

CÓD. YV
Ø mm 8-25

ES **Tubo flexible de PVC-P reforzado con hilo de poliéster**. Interior y exterior de color negro con una tira identificativa beige, resiste a los agentes atmosféricos y a gran parte de los productos químicos.
• Se utilizan en el sector agrícola para la fumigación y la pulverización a presión de soluciones fungicidas, fertilizantes y herbicidas; utilizados en los atomizadores agrícolas para el tratamiento de pesticidas. Aire comprimido.

EN **Black flexible PVC-P hose with an identificative hazel-brown stripe, reinforced with a braided polyester thread**. Resistant to most chemicals and weathering.
• In agriculture, delivery pressure hose of fungicide solutions, fertilisers and herbicides. Used on trailed atomizers for fertilisers and pesticides treatments. Compressed air.

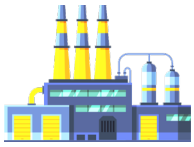

FICHA TÈCNICA · TECHNICAL DATA

JP en stock
available on stock

+60°C
-10°C

CÓDIGO CODE	Ø INT. Ø INT.	Ø EST. Ø OUT.	PESO WEIGHT	P.T. W.P.	P.R. B.P.	R. CURVATURA BENDING	LG. ROLLO COIL LGTH.	VOL. VOL.
	mm	mm	g/m	bar	bar	mm	m	m³
YV010080013000	8	13	**115**	20	60	40	100	0,028
YV010100015000	10	15	**140**	20	60	50	100	0,036
YV010130019000	13	19	**215**	20	60	70	100	0,058
YV010160023000	16	23	**300**	20	60	80	50	0,042
YV010190026500	19	26,5	**375**	20	60	100	50	0,090
YV010250033500	25	33,5	**545**	20	60	130	50	0,111

ARTÍCULOS DE LA MISMA SERIE
ITEMS IN THE SAME SERIES

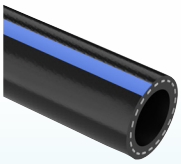

ARIANNA 40 BAR (cód. YQ) p.82

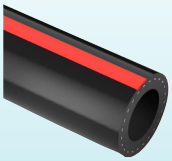

ARIANNA 80 BAR (cód. YO) p.83

*Disponible bajo pedido, para cantidades a convenir con el departamento de ventas.
**Available on request,contact our sales office for more info and quantities.*

Los datos técnicos indicados se midieron a 23°C y 50% de humedad.
The technical data here reported have been measured at 23°C with 50% umidity.

IPL se reserva el derecho a realizar cambios en la información aquí contenida y/o a interrumpir un producto sin previo aviso.
We reserve the right either to alter specifications and discontinue products without prior notice