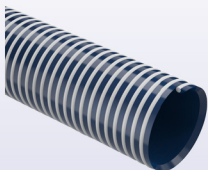

FICHA TÉCNICA · TECHNICAL DATA

+60°C
-25°C
**ARTÍCULOS DE LA MISMA SERIE
ITEMS IN THE SAME SERIES**

APOLLO NL1 OIL(cód. A1 09) p.61

CÓDIGO	Ø INT.	MIN WALL TH.	MAX WALL TH.	PESO	P.T.	P.R.	VACIO	R. CURVATURA	LG. ROLLO	VOLUME
	mm	mm	mm	g/m	bar	bar	m H ₂ O	mm	m	m ³
0101020000000*	20	3,2	3,5	290	7	21	10	80	50	0,069
0101025000000*	25	3,4	3,8	390	6	18	10	100	50	0,083
0101025400000*	25,4	3,4	3,8	400	6	18	10	100	50	0,084
0101032000000*	31,8	4	4,4	590	6	18	10	130	50	0,130
0101038000000*	38,1	3,9	4,5	670	5	15	10	155	50	0,203
0101040000000*	40	3,9	4,5	700	5	15	10	160	50	0,212
0101052000000*	50,8	4,3	4,9	970	4	12	10	200	50	0,262
0101055000000*	55	4,5	5,1	1100	4	12	9	220	50	0,376
0101060000000*	60	4,7	5,4	1270	4	12	9	260	50	0,408
0101063000000*	63,5	4,8	5,5	1370	4	12	9	260	50	0,429
0101070000000*	70	4,9	5,6	1490	3	9	9	350	50	0,585
0101076000000*	76,2	5	5,7	1660	3	9	9	310	50	0,631
0101080000000*	80	5,2	6	1810	3	9	9	400	50	0,795
0101090000000*	90	5,4	6,3	2110	3	9	9	360	30	0,591
0101102000000*	102	6	7,1	2680	3	9	8,5	410	30	0,837
0101127000000*	127	6,4	7,5	3510	2,5	7,5	8	510	30	1,091
0101152000000*	152,4	7,4	8,7	4930	2	6	8	610	20	1,358
0101203000000*	203,2	10,9	12,9	10010	1,5	4,5	7	850	10	1,832

*Disponible bajo pedido, para cantidades a convenir con el departamento de ventas.

*Available on request, contact our sales office for more info and quantities.

Los datos técnicos indicados se midieron a 23°C y 50% de humedad.

The technical data here reported have been measured at 23°C with 50% umidity.